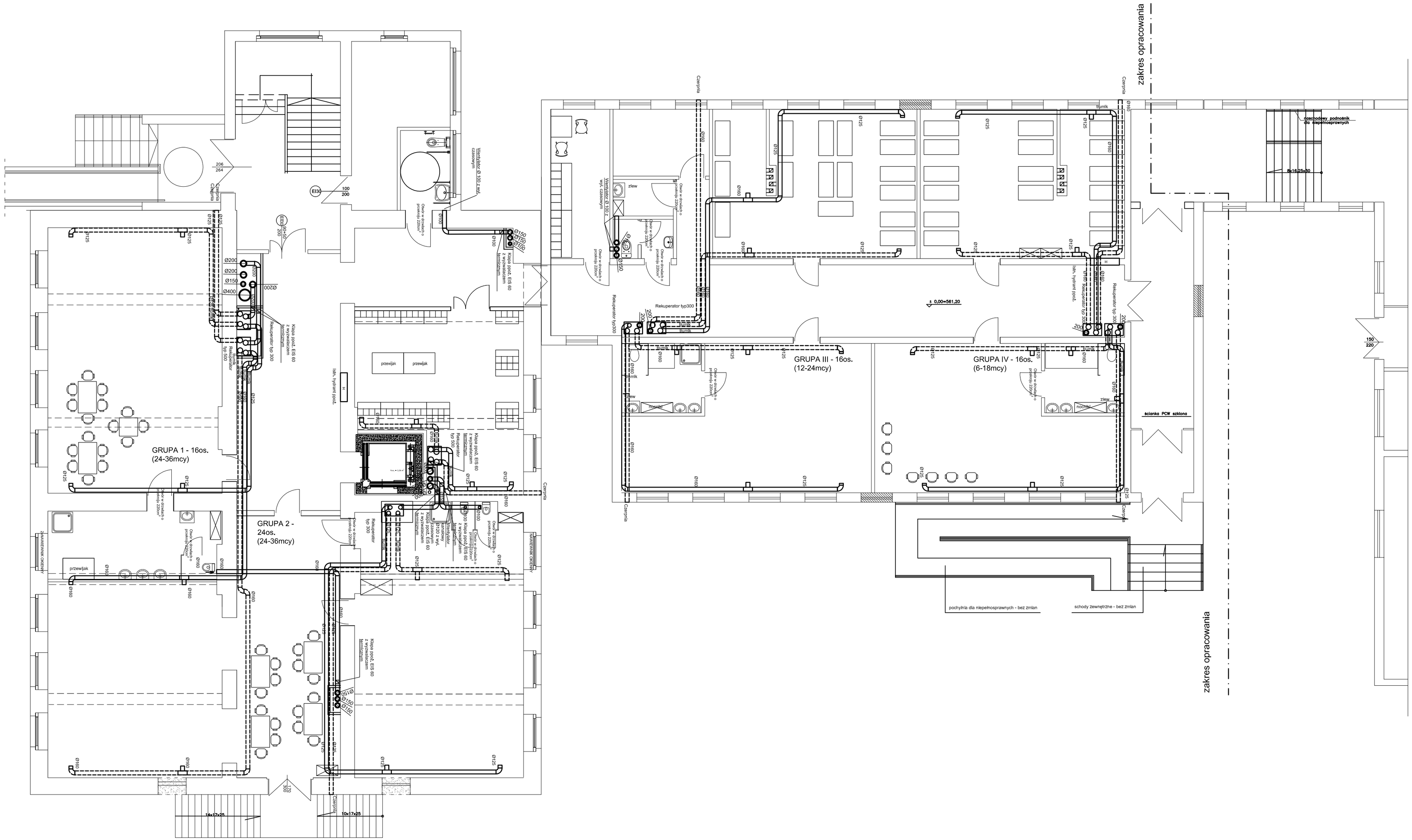

Przedsiębiorstwo "INWESTBUD" Sp. z o.o.
58-306 Wałbrzych, ul. Jaworowa 15a

Projektant specj. instal. sanitarne.	mgr inż. Maciej Rogowski	DOŚ/0380/PWBS/18		Data: 05.11.2019r.
				Stadium: PB

Zadanie:
Remont i przebudowa budynku Publicznego Gimnazjum nr 1 przy ul. Waryńskiego 10 w Boguszowie–Gorcach na potrzeby utworzenia żłobka zlokalizowanego na parterze oraz zaplecza kuchennego w piwnicy. (działka nr 628/1, 628/2, obręb nr 3 Boguszów).

Skala: 1:100

Inwestor: Gmina Miasto Boguszów–Gorce
Pl. Odrodzenia 1, 58–370 Boguszów–Gorce

Nr rys.: 8

RZUT PARTERU – WENTYLACJA

INSTALACJA NAWIEWNA
INSTALACJA WYWIEWNA

Zastrzega się wszelkie prawa wynikające z Ustawy o prawie autorskim. Rysunek niniejszy nie może być w całości lub w części przerysowany, uzupełniony lub odtąpiony komukolwiek, bez pisemnej zgody firmy projektowej